

Grundriss Ventilatorenkühler I (M. 1:50)

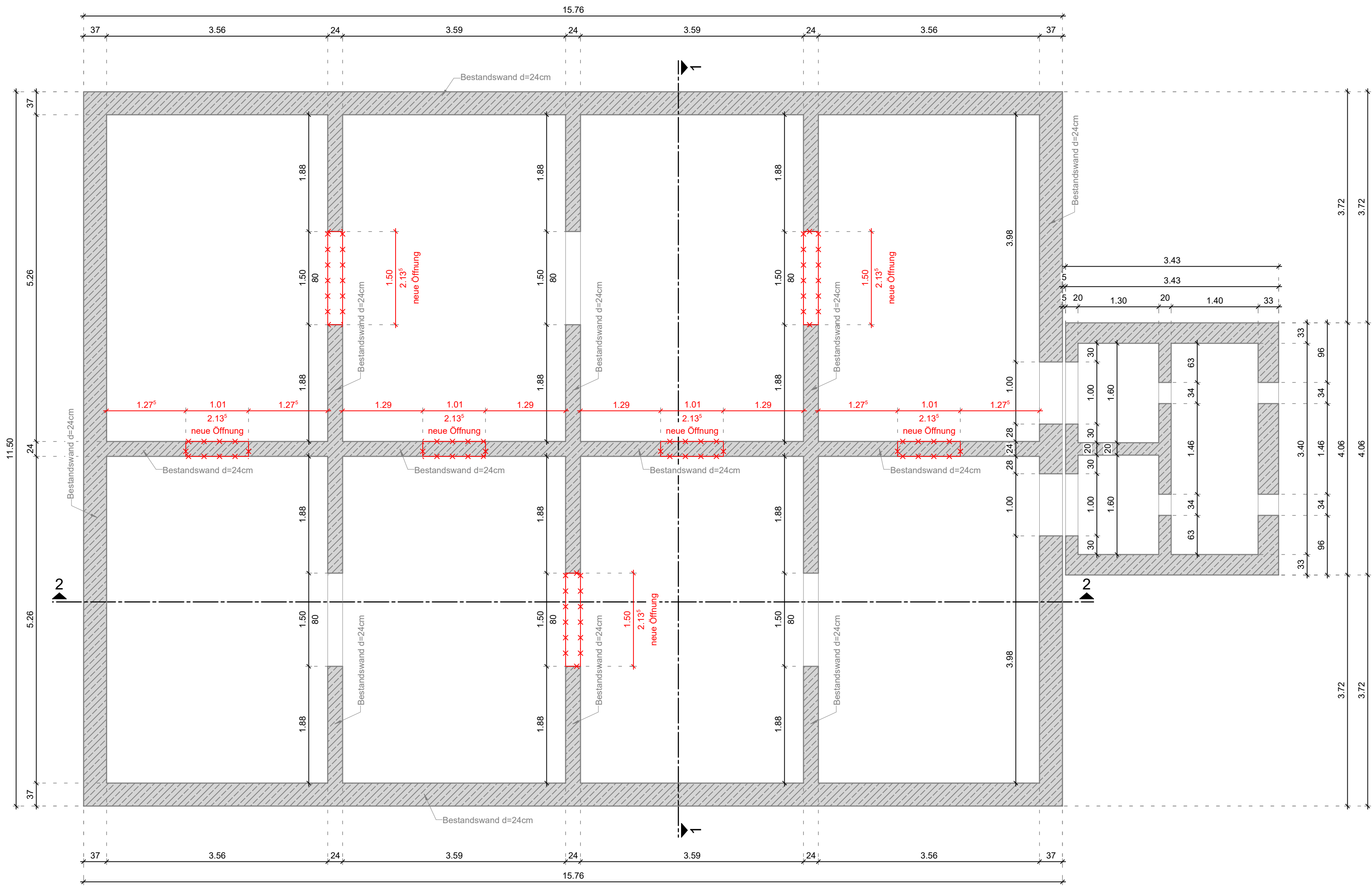

**Legende**

Bestand Stahlbeton

Bestand Mauerwerk

Erstellt auf Grundlage folgender Pläne: Architektenpläne:	Zu dieser Zeichnung gehören folgende Pläne:
--	---

± 0,00 = +49,1 m ü. NHN

a	1. Überarbeitung	29.01.2026	S.H.
INDEX	ÄNDERUNG	DATUM	GEZ.

PLAN-NR.  
SD-101

INDEX  
a

ÜBERSICHT

PROJEKT-NR.  
2025-0482

FREIGABEVERMERK

Der Ausführende hat alle Angaben dieses Planes mit den zugehörigen Architektenplänen bzw. Rohbaumaßnahmen vor Beginn der Arbeiten zu vergleichen. Bei Unstimmigkeiten ist unser Büro umgehend zu benachrichtigen (0241-889900).

PROJEKT	Sanierung Ventilatorenkühler I und II Kokerei-Zollverein Werner Müller Platz 45141 Essen				
BAUHERR	Stiftung Zollverein Bullmannau 11 45327 Essen				
INHALT	S+D-Plan Ventilatorenkühler I				
BAUTEIL/EBENE/BEREICH Grundriss					
MAßSTAB 1:50	GRÖSSE DIN A1	GEZEICHNET S.H.	GEZ. DATUM 12.01.2026	GEPRÜFT KRa	GEPR. DATUM 12.01.2026